MIEJSCOWY PLAN ZAGOSPODAROWANIA PRZESTRZENNEGO GMINY KOSZARAWA

PODZIAŁ NA SEKCJE

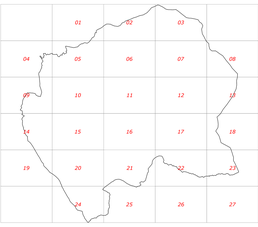

MIEJSCOWY PLAN ZAGOSPODAROWANIA PRZESTRZENNEGO GMINY KOSZARAWA

RYSUNEK PLANU W SKALI 1:2000

WYRYS ZE STUDIUM UWARUNKOWAŃ I KIERUNKÓW ZAGOSPODAROWANIA PRZESTRZENNEGO GMINY KOSZARAWA

SKALA 1:10 000

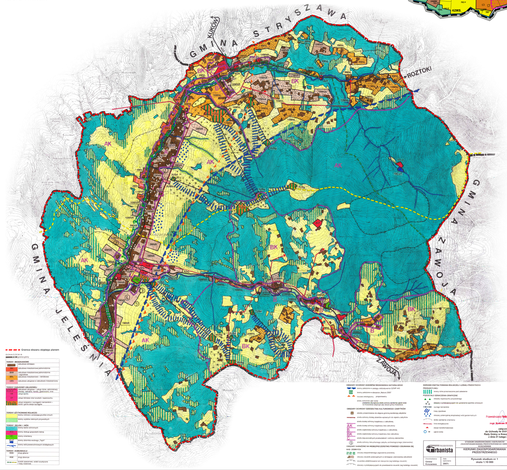

OZNACZENIA:

- Granica województwa
- Granica gminy
- Granica strefy ochrony obiektów zabytkowych wpisanych do rejestru zabytków oraz ich otoczenia
- Granica obszaru objętego zmianą studium uwarunkowań i kierunków zagospodarowania przestrzennego gminy
- Przeznaczenie terenów:
- MW – tereny zabudowy mieszkaniowej wielorodzinnej
- MN – tereny zabudowy mieszkaniowej jednorodzinnej
- MNU – tereny zabudowy mieszkaniowej jednorodzinnej z usługami
- MNRU – tereny zabudowy mieszkaniowej jednorodzinnej z usługami rolniczymi
- U – tereny usługowe
- UP – tereny usługowe o charakterze publicznym
- UT – tereny usługowe do zamkniętej rekreacji turystycznej
- UK – tereny usługowe do zamkniętej rekreacji kulturowej
- UHT – tereny usługowe do zamkniętej rekreacji turystyczno-historycznej
- UO – tereny usługowe do zamkniętej rekreacji o charakterze obiektów sportowych
- UR – tereny usługowe do zamkniętej rekreacji rolniczej
- UPR – tereny produkcji rolniczej i usług rolniczych
- UPS – tereny produkcji rolniczej i usług rolniczych z dopuszczeniem produkcji sadowniczej
- UPZ – tereny produkcji rolniczej i usług rolniczych z dopuszczeniem produkcji zwierzęcej
- UPM – tereny produkcji rolniczej i usług rolniczych z dopuszczeniem produkcji mleczarskiej
- UPG – tereny produkcji rolniczej i usług rolniczych z dopuszczeniem produkcji ogrodniczej
- UPP – tereny produkcji rolniczej i usług rolniczych z dopuszczeniem produkcji pszczelarskiej
- UPK – tereny produkcji rolniczej i usług rolniczych z dopuszczeniem produkcji kwiatowej
- UPH – tereny produkcji rolniczej i usług rolniczych z dopuszczeniem produkcji hodowlanej
- UPA – tereny produkcji rolniczej i usług rolniczych z dopuszczeniem produkcji akwakultury
- UPB – tereny produkcji rolniczej i usług rolniczych z dopuszczeniem produkcji bioenergetycznej
- UPI – tereny produkcji rolniczej i usług rolniczych z dopuszczeniem produkcji innej
- UPO – tereny produkcji rolniczej i usług rolniczych z dopuszczeniem produkcji ogólnej
- UPT – tereny produkcji rolniczej i usług rolniczych z dopuszczeniem produkcji tymczasowej
- UPX – tereny produkcji rolniczej i usług rolniczych z dopuszczeniem produkcji wszystkich rodzajów
- UC – tereny usługowe do zamkniętej rekreacji o charakterze cmentarza
- UMT – tereny usługowe do zamkniętej rekreacji turystyczno-historycznej z dopuszczeniem zabudowy mieszkaniowej
- UMO – tereny usługowe do zamkniętej rekreacji o charakterze obiektów sportowych z dopuszczeniem zabudowy mieszkaniowej
- UMR – tereny usługowe do zamkniętej rekreacji rolniczej z dopuszczeniem zabudowy mieszkaniowej
- UMP – tereny usługowe do zamkniętej rekreacji o charakterze publicznym z dopuszczeniem zabudowy mieszkaniowej
- UMK – tereny usługowe do zamkniętej rekreacji kulturowej z dopuszczeniem zabudowy mieszkaniowej
- UMHT – tereny usługowe do zamkniętej rekreacji turystyczno-historycznej z dopuszczeniem zabudowy mieszkaniowej
- UMU – tereny usługowe do zamkniętej rekreacji z dopuszczeniem zabudowy mieszkaniowej
- UMPR – tereny produkcji rolniczej i usług rolniczych z dopuszczeniem zabudowy mieszkaniowej
- UMPS – tereny produkcji rolniczej i usług rolniczych z dopuszczeniem produkcji sadowniczej i zabudowy mieszkaniowej
- UMPZ – tereny produkcji rolniczej i usług rolniczych z dopuszczeniem produkcji zwierzęcej i zabudowy mieszkaniowej
- UMPM – tereny produkcji rolniczej i usług rolniczych z dopuszczeniem produkcji mleczarskiej i zabudowy mieszkaniowej
- UMPG – tereny produkcji rolniczej i usług rolniczych z dopuszczeniem produkcji ogrodniczej i zabudowy mieszkaniowej
- UMPP – tereny produkcji rolniczej i usług rolniczych z dopuszczeniem produkcji pszczelarskiej i zabudowy mieszkaniowej
- UMPK – tereny produkcji rolniczej i usług rolniczych z dopuszczeniem produkcji kwiatowej i zabudowy mieszkaniowej
- UMPH – tereny produkcji rolniczej i usług rolniczych z dopuszczeniem produkcji hodowlanej i zabudowy mieszkaniowej
- UMPA – tereny produkcji rolniczej i usług rolniczych z dopuszczeniem produkcji akwakultury i zabudowy mieszkaniowej
- UMPB – tereny produkcji rolniczej i usług rolniczych z dopuszczeniem produkcji bioenergetycznej i zabudowy mieszkaniowej
- UMPI – tereny produkcji rolniczej i usług rolniczych z dopuszczeniem produkcji innej i zabudowy mieszkaniowej
- UMPO – tereny produkcji rolniczej i usług rolniczych z dopuszczeniem produkcji ogólnej i zabudowy mieszkaniowej
- UMPT – tereny produkcji rolniczej i usług rolniczych z dopuszczeniem produkcji tymczasowej i zabudowy mieszkaniowej
- UMPX – tereny produkcji rolniczej i usług rolniczych z dopuszczeniem produkcji wszystkich rodzajów i zabudowy mieszkaniowej
- UMC – tereny usługowe do zamkniętej rekreacji o charakterze cmentarza z dopuszczeniem zabudowy mieszkaniowej
- ZL – tereny lasów
- ZLO – tereny lasów ochronnych
- ZLP – tereny lasów publicznych
- ZLR – tereny lasów rekreacyjno-turystycznych
- ZLK – tereny lasów kulturowych
- ZLH – tereny lasów historycznych
- ZLU – tereny lasów usługowych
- ZLM – tereny lasów mieszkaniowych
- ZLMU – tereny lasów mieszkaniowo-usługowych
- ZLMR – tereny lasów mieszkaniowo-rolniczych
- ZLMP – tereny lasów mieszkaniowo-produkcyjnych
- ZLMK – tereny lasów mieszkaniowo-kulturowych
- ZLMH – tereny lasów mieszkaniowo-historycznych
- ZLMC – tereny lasów mieszkaniowo-cmentarzowych
- ZLC – tereny lasów cmentarzowych
- ZLPR – tereny lasów produkcji rolniczej
- ZLPS – tereny lasów produkcji sadowniczej
- ZLPZ – tereny lasów produkcji zwierzęcej
- ZLPM – tereny lasów produkcji mleczarskiej
- ZLPG – tereny lasów produkcji ogrodniczej
- ZLPP – tereny lasów produkcji pszczelarskiej
- ZLPK – tereny lasów produkcji kwiatowej
- ZLPH – tereny lasów produkcji hodowlanej
- ZLPA – tereny lasów produkcji akwakultury
- ZLPB – tereny lasów produkcji bioenergetycznej
- ZLPI – tereny lasów produkcji innej
- ZLPO – tereny lasów produkcji ogólnej
- ZLPT – tereny lasów produkcji tymczasowej
- ZLPX – tereny lasów produkcji wszystkich rodzajów
- ZLC – tereny lasów cmentarzowych
- ZLMC – tereny lasów mieszkaniowo-cmentarzowych
- ZLPC – tereny lasów produkcji cmentarzowych
- ZLPCM – tereny lasów produkcji cmentarzowych i mieszkaniowych
- ZLPCP – tereny lasów produkcji cmentarzowych i produkcji rolniczej
- ZLPCS – tereny lasów produkcji cmentarzowych i produkcji sadowniczej
- ZLPCZ – tereny lasów produkcji cmentarzowych i produkcji zwierzęcej
- ZLPCM – tereny lasów produkcji cmentarzowych i produkcji mleczarskiej
- ZLPCG – tereny lasów produkcji cmentarzowych i produkcji ogrodniczej
- ZLPCP – tereny lasów produkcji cmentarzowych i produkcji pszczelarskiej
- ZLPCK – tereny lasów produkcji cmentarzowych i produkcji kwiatowej
- ZLPCH – tereny lasów produkcji cmentarzowych i produkcji hodowlanej
- ZLPCA – tereny lasów produkcji cmentarzowych i produkcji akwakultury
- ZLPCB – tereny lasów produkcji cmentarzowych i produkcji bioenergetycznej
- ZLPCI – tereny lasów produkcji cmentarzowych i produkcji innej
- ZLPCO – tereny lasów produkcji cmentarzowych i produkcji ogólnej
- ZLPCT – tereny lasów produkcji cmentarzowych i produkcji tymczasowej
- ZLPCX – tereny lasów produkcji cmentarzowych i produkcji wszystkich rodzajów
- ZLCC – tereny lasów cmentarzowych o charakterze cmentarza
- ZNL – tereny nieleśne
- ZNLO – tereny nieleśne ochronne
- ZNLP – tereny nieleśne publiczne
- ZNLR – tereny nieleśne rekreacyjno-turystyczne
- ZNLK – tereny nieleśne kulturowe
- ZNLH – tereny nieleśne historyczne
- ZNLU – tereny nieleśne usługowe
- ZNLM – tereny nieleśne mieszkaniowe
- ZNLMU – tereny nieleśne mieszkaniowo-usługowe
- ZNLMR – tereny nieleśne mieszkaniowo-rolnicze
- ZNLMP – tereny nieleśne mieszkaniowo-produkcyjne
- ZNLMK – tereny nieleśne mieszkaniowo-kulturowe
- ZNLMH – tereny nieleśne mieszkaniowo-historyczne
- ZNLMC – tereny nieleśne mieszkaniowo-cmentarzowe
- ZNLC – tereny nieleśne cmentarzowe
- ZNLPR – tereny nieleśne produkcji rolniczej
- ZNLPS – tereny nieleśne produkcji sadowniczej
- ZNLPZ – tereny nieleśne produkcji zwierzęcej
- ZNLPM – tereny nieleśne produkcji mleczarskiej
- ZNLPG – tereny nieleśne produkcji ogrodniczej
- ZNLPP – tereny nieleśne produkcji pszczelarskiej
- ZNLPK – tereny nieleśne produkcji kwiatowej
- ZNLPH – tereny nieleśne produkcji hodowlanej
- ZNLPA – tereny nieleśne produkcji akwakultury
- ZNLPB – tereny nieleśne produkcji bioenergetycznej
- ZNLPI – tereny nieleśne produkcji innej
- ZNLPO – tereny nieleśne produkcji ogólnej
- ZNLPT – tereny nieleśne produkcji tymczasowej
- ZNLPX – tereny nieleśne produkcji wszystkich rodzajów
- ZNLCC – tereny nieleśne cmentarzowe o charakterze cmentarza
- ZNL – tereny nieleśne

ZAŁĄCZNIK NR 1

DO UCHWAŁY NR XXXII/195/13

RADY GMINY KOSZARAWA

Z DNIA 26 CZERWCA 2013 ROKU

ZAWARTOŚĆ ZAŁĄCZNIKA – ARKUSZ PRZEDSTAWIAJĄCY:

- RYSUNEK PLANU W SKALI 1:2000
- WYRYS ZE STUDIUM UWARUNKOWAŃ I KIERUNKÓW ZAGOSPODAROWANIA PRZESTRZENNEGO GMINY KOSZARAWA

Wykonawca: Biuro Usług Geodezyjnych Jarosław Kocyba

Wykonawca:	Biuro Usług Geodezyjnych Jarosław Kocyba 34-124 Ul. Kopiec Kościuszki 1 Tel. 33 8572 [illegible]	Data wykonania:	Styczeń 2013
Kierownik pracowni:	mgr inż. Ewa Kocyba Upr. Nr [illegible] Uprawnienia bez ograniczeń	Data:	Czerwiec 2013